

INTERVENTI DI MIGLIORAMENTO FUNZIONALE DEI BACINI DI LAMINAZIONE DEI TORRENTI ARNO, RILE E TENORE NEI COMUNI DI GALLARATE E CAVARIA (VA) - VA-E-254
CIG ZCE3A973FE - CUP B28H2200670002

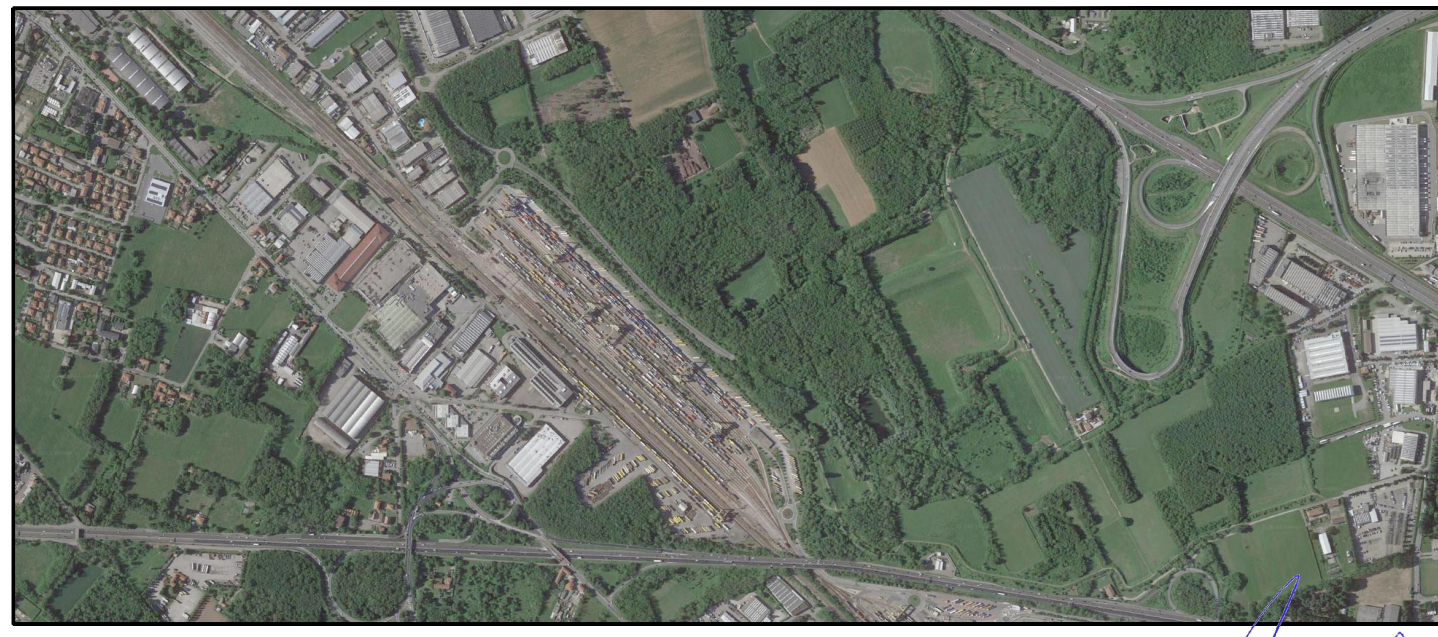

PROGETTO ESECUTIVO

TITOLO ELABORATO	N° ELABORATO	IL RESPONSABILE DEL PROCEDIMENTO
PLANIMETRIA GENERALE	PE.02	Ing. Riccardo Telo
STATO DI FATTO	SCALA	Ing. Sabrina Canali
	1:2.000	

AGGIORNAMENTI	DESCRIZIONE	REDATTO	CONTROLL.	APPROV.
REV.	DATA	Ing. Caputo	Ing. Telo	Ing. Telo
0	GIU. 2024			

LEGENDA

TERRITORIO

- CONFINI COMUNALI
- TRACCIATO RILEVATO ARGINALE
- SEZIONI TRACCIATO RILEVATO ARGINALE
- TORRENTI RILE E TENORE
- GASDOTTO SNAM AD ALTA PRESSIONE
- VASCHE DI SPAGLIAMENTO DEI TORRENTI RILE E TENORE
- PARCO LOMBARDO DELLA VALLE DEL TICINO
- FASCIA DI RISPETTO GASDOTTO SNAM
- LINEA ELETTRICA ENEL INTERRATA - BASSA TENSIONE
- LINEA ELETTRICA ENEL INTERRATA - MEDIA TENSIONE